

DECLARAȚIE DE AVERE

Subsemnatul/Subsemnata, IOSIFESCU N. MARIANA, având funcția de CONSILIER SUPERIOR la COMP. R.U.S.E.P. - CAS IALOMITA, domiciliul SLOBOZIA, JUDE. IALOMITA

cunoscând prevederile art. 292 d
că împreună cu familia¹⁾ dețin următoarele:

ii, declar pe proprie răspundere

*1) Prin familie se înțelege soțul/soția și copiii aflați în întreținerea acestora.

I. Bunuri imobile

1. Terenuri

NOTĂ:

Se vor declara inclusiv cele aflate în alte țări.

Adresa sau zona	Categorie	Anul dobândirii	Suprafața	Cota-parte	Modul de dobândire	Titularul ²⁾

* Categoriile indicate sunt: (1) agricol; (2) forestier; (3) intravilan; (4) luciu de apă; (5) alte categorii de terenuri extravilane, dacă se află în circuitul civil.

*2) La "Titular" se menționează, în cazul bunurilor proprii, numele proprietarului (titularul, soțul/soția, copilul), iar în cazul bunurilor în coproprietate, cota-parte și numele coproprietarilor.

2. Clădiri

NOTĂ:

Se vor declara inclusiv cele aflate în alte țări.

Adresa sau zona	Categorie	Anul dobândirii	Suprafața	Cota-parte	Modul de dobândire	Titularul ²⁾
SLOBOZIA - IALOMITA	1	1993	77,06 mp	1/2	CUMPARARE	IOSIFESCU TIRU IOSIFESCU MARIANA
BUCUREȘTI - SECT. 2	1	2015	47,97 mp	60%	MOSTENIRE	IOSIFESCU MARIANA
					CUMPARARE	IOSIFESCU TIRU

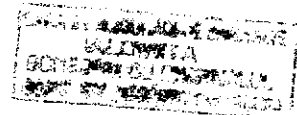

* Categoriile indicate sunt: (1) apartament; (2) casă de locuit; (3) casă de vacanță; (4) spații comerciale/de producție.

*2) La "Titular" se menționează, în cazul bunurilor proprii, numele proprietarului (titularul, soțul/soția, copilul), iar în cazul bunurilor în coproprietate, cota-parte și numele coproprietarilor.

II. Bunuri mobile

1. Autovehicule/autoturisme, tractoare, mașini agricole, șalupe, iahturi și alte mijloace de transport care sunt supuse înmatriculării, potrivit legii

Tipul bunului	Marca	Nr. de bucati	Anul de fabricatie	Modul de achizitie
AUTOTURISM	SKODA SUPERB	1	2013	CUMPARARE 2013
AUTOTURISM	DACIA LOGAN	1	2007	CUMPARARE

2. Bunuri sub formă de metale prețioase, bijuterii, obiecte de artă și de cult, colecții de artă și numismatică, obiecte care fac parte din patrimoniul cultural național sau universal, a căror valoare însumată depășește 5.000 de euro

NOTĂ:

Se vor menționa toate bunurile aflate în proprietate, indiferent dacă ele se află sau nu pe teritoriul României la momentul declarării.

Tipul bunului	Anul de achiziție	Valoarea estimată

III. Bunuri mobile, a căror valoare depășește 3.000 de euro fiecare, și bunuri imobile înstrăinate în ultimele 12 luni

Tipul bunului	Valoarea estimată	Data vânzării sau înstrăinării	Forma înstrăinării	Modul de achiziție

IV. Active financiare

1. Conturi și depozite bancare, fonduri de investiții, forme echivalente de economisire și investire, inclusiv cardurile de credit, dacă valoarea însumată a tuturor acestora depășește 5.000 de euro

NOTĂ:

Se vor declara inclusiv cele aflate în bănci sau instituții financiare din străinătate.

	Tipul	Valuta	Deschis în anul	Soldul la 31.12.2011

*Categoriile indicate sunt: (1) cont curent sau echivalente (inclusiv card); (2) depozit bancar sau echivalente; (3) fonduri de investiții sau echivalente, inclusiv fonduri private de pensii sau alte sisteme cu acumulare (se vor declara cele aferente anului fiscal anterior).

2. Plasamente, investiții directe și împrumuturi acordate, dacă valoarea de piață însumată a tuturor acestora depășește 5.000 de euro

NOTĂ:

Se vor declara inclusiv investițiile și participările în străinătate.

	Tipul	Numar de titluri sau de participatii	Valoarea estimata la 31.12.2011

*Categoriile indicate sunt: (1) hârtii de valoare deținute (titluri de stat, certificate, obligațiuni); (2) acțiuni sau părți sociale în societăți comerciale; (3) împrumuturi acordate în nume personal.

3. Alte active producătoare de venituri nete, care însumate depășesc echivalentul a 5.000 de euro pe an:

NOTĂ:

Se vor declara inclusiv cele aflate în străinătate.

V. Datorii

Debite, ipoteci, garanții emise în beneficiul unui terț, bunuri achiziționate în sistem leasing și alte asemenea bunuri, dacă valoarea însumată a tuturor acestora depășește 5.000 de euro

NOTĂ:

Se vor declara inclusiv pasivele financiare acumulate în străinătate.

Contractant	Contractat în anul	Scadență	Valoare
CEC BANK S.A	2015	2035	97.700 LEI
CEC BANK S.A	2017	2022	50.000 LEI

VI. Cadouri, servicii sau avantaje primite gratuit sau subvenționate față de valoarea de piață, din partea unor persoane, organizații, societăți comerciale, regii autonome, companii/societăți naționale sau instituții publice românești sau străine, inclusiv burse, credite, garanții, decontări de cheltuieli, altele decât cele ale angajatorului, a căror valoare individuală depășește 500 de euro*

Categorie	Beneficiar	Serviciul primit/Obiectul generat de venit	Venit anual (euro)
1.1. Titular			
1.2. Soț/soție			
1.3. Copii			

*Se exceptează de la declarare cadourile și tratațiile uzuale primite din partea rudelor de gradul I și al 11-lea

VII. Venituri ale declarantului și ale membrilor săi de familie, realizate în ultimul an fiscal încheiat (potrivit art. 41 din Legea nr. 571/2003 privind Codul fiscal, cu modificările și completările ulterioare)

NOTĂ:

Se vor declara inclusiv veniturile provenite din străinătate.

Numar de ordine	Sursa venitului, numele, adresa	Natura veniturii (denumirea activitatii sau activitatii de care este titular)	Cantitatea sau valoarea anuală
1. Venituri din salarii			
1.1. Titular			
	IOSIFESCU MARIANA	CAS IALOMITA	SALARIU
1.2. Soț/soție			54.506
	IOSIFESCU TITU	SC EXPUR SA	SALARIU
1.3. Copii			26.841
2. Venituri din activități independente			
2.1. Titular			
2.2. Soț/soție			
3. Venituri din cedarea folosinței bunurilor			
3.1. Titular			
3.2. Soț/soție			
4. Venituri din investiții			
4.1. Titular			
4.2. Soț/soție			
5. Venituri din pensii			
5.1. Titular			
5.2. Soț/soție			
6. Venituri din activități agricole			
6.1. Titular			
6.2. Soț/soție			

Tipul realizării venitului	Sursa venitului Nume, adresa	Serviciul prestat/obiectul generat de venit	Venitul anual brut
7. Venituri din premii și din jocuri de noroc			
7.1. Titular			
7.2. Soț/soție			
7.3. Copii			
8. Venituri din alte surse			
8.1. Titular			
8.2. Soț/soție			
8.3. Copii			

Prezenta declarație constituie act public și răspund potrivit legii penale pentru inexactitatea sau caracterul incomplet al datelor menționate.

Data completării

...05.06.2018...

Semnătura,

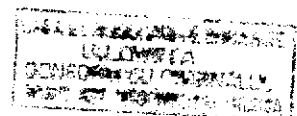

DECLARAȚIE DE INTERESE

CASA DE ASIGURARI DE SANATATE
IALOMITA
INTRARE Nr. RM 377
ANUL 2018 LUNA 06 ZIUA 06

Subsemnatul/Subsemnata, IOSIFESCU N. MARIANA, având funcția
de CONSILIER SUPERIOR la C.A.S. IALOMITA
, domiciliul SLOBOZIA, JUA. IALOMITA

cunoscând prevederile art. _____ în declarații, declar pe propria răspundere:

Unitatea - denumirea și adresa -	Calitatea deținută	Nr. de părți sociale sau de acțiuni	Valoarea totală a părților sociale și/sau a acțiunilor
1.1.....			

Unitatea - denumirea și adresa -	Calitatea deținută	Valoarea beneficiilor
2.1.....		

3.1.....
<u>PRESEDINTE - SINDICATUL C.A.S. IALOMITA</u>

4.1.....

CASA DE ASIGURARI DE SANATATE
IALOMITA
CONSIGLIUL DE ADMINISTRARE
2018 06 06

5.1 Beneficiarul de contract: numele, prenumele/denumirea și adresa	Instituția contractantă: denumirea și adresa	Procedura prin care a fost încredințat contractul	Tipul contractului	Data încheierii contractului	Durata contractului	Valoarea totală a contractului
Titular						
Soț/soție						
Rude de gradul I*1) ale titularului						
Societăți comerciale/ Persoană fizică autorizată/ Asociații familiale/ Cabinete individuale, cabinete asociate, societăți civile profesionale sau societăți civile profesionale cu răspundere limitată care desfășoară profesia de avocat/ Organizații neguvernamentale/ Fundații/ Asociații ²⁾						

1) Prin rude de gradul I se înțelege părinți pe linie ascendentă și copii pe linie descendentă.

2) Se vor declara numele, denumirea și adresa beneficiarului de contract unde, prin calitatea deținută, titularul, soțul/soția și rudele de gradul I obțin contracte, așa cum sunt definite la punctul 5. Nu se declară contractele societăților comerciale pe acțiuni la care declarantul împreună cu soțul/soția și rudele de gradul I dețin mai puțin de 5 % din capitalul social al societății, indiferent de modul de dobândire a acțiunilor.

Prezenta declarație constituie act public și răspund potrivit legii penale pentru inexactitatea sau caracterul incomplet al datelor menționate.

Data completării

05.06.2018

Semnătura

