

DECLARAȚIE DE AVERE

Subsemnatul/Subsemnata, ILIE GHIORGHITA, având funcția
 de CONSILIER SUPERIOR la CAJ IALOMITA,
 domiciliul SCOBORNA

cunoscând prevederile art. 292 din Codul penal privind falsul în declarații, declar pe proprie răspundere
 că împreună cu familia¹⁾ dețin următoarele:

*1) Prin familie se înțelege soțul/soția și copiii aflați în întreținerea acestora.

I. Bunuri imobile

1. Terenuri

NOTĂ:

Se vor declara inclusiv cele aflate în alte țări.

Adresa și zona	Categorie	Anul dobândirii	Suprafața	Cota-parte	Modul de dobândire	Titularul ²⁾
COM DRAGOI VOIAT	AGRICOL	2000	9000 m ²	1/2	MOȘTENIRE	ILIE GHIORGHITA BUCUR WILHELM
COM BOUCU	INTRAVILAN	2002	816 m ²	1/2	CONCEPȚIUNE	ILIE GHIORGHITA ILIE FER. GHITA

* Categoriile indicate sunt: (1) agricol; (2) forestier; (3) intravilan; (4) luciu de apă; (5) alte categorii de terenuri extravilane, dacă se află în circuitul civil.

*2) La "Titular" se menționează, în cazul bunurilor proprii, numele proprietarului (titularul, soțul/soția, copilul), iar în cazul bunurilor în coproprietate, cota-parte și numele coproprietarilor.

2. Clădiri

NOTĂ:

Se vor declara inclusiv cele aflate în alte țări.

Adresa și zona	Categorie	Anul dobândirii	Suprafața	Cota-parte	Modul de dobândire	Titularul ²⁾
BOUCU - IALOMITA	CASA	2010	63	1/2	CONCEPȚIUNE	ILIE FER. GHITA ILIE GHIORGHITA

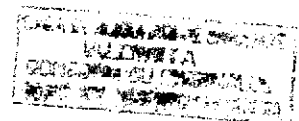

* Categoriile indicate sunt: (1) apartament; (2) casă de locuit; (3) casă de vacanță; (4) spații comerciale/de producție.
 *2) La "Titular" se menționează, în cazul bunurilor proprii, numele proprietarului (titularul, soțul/soția, copilul), iar în cazul bunurilor în coproprietate, cota-parte și numele coproprietarilor.

II. Bunuri mobile

1. Autovehicule/autoturisme, tractoare, mașini agricole, șalupe, iahturi și alte mijloace de transport care sunt supuse înmatriculării, potrivit legii

Tipul	Marca	Nr. de bucăți	Anul de fabricație	Valoarea declarată
AUTOMOBILĂ	DAEW	1	1998	CUMPLĂTARE

2. Bunuri sub formă de metale prețioase, bijuterii, obiecte de artă și de cult, colecții de artă și numismatică, obiecte care fac parte din patrimoniul cultural național sau universal, a căror valoare însumată depășește 5.000 de euro

NOTĂ:

Se vor menționa toate bunurile aflate în proprietate, indiferent dacă ele se află sau nu pe teritoriul României la momentul declarării.

Tipul	Descrierea bunului	Valoarea declarată

III. Bunuri mobile, a căror valoare depășește 3.000 de euro fiecare, și bunuri imobile înstrăinate în ultimele 12 luni

Tipul	Titularul	Adresa	Data înstrăinării	Valoarea declarată
APARTAMENT	B. CR. ROȘA	LIMBARU BANI-LILOX	VIATALE	50.000 lei

IV. Active financiare

1. Conturi și depozite bancare, fonduri de investiții, forme echivalente de economisire și investire, inclusiv cardurile de credit, dacă valoarea însumată a tuturor acestora depășește 5.000 de euro

NOTĂ:

Se vor declara inclusiv cele aflate în bănci sau instituții financiare din străinătate.

Tipul	Valuta	Deschis în anul	Soldul la 31.12.2011

*Categoriile indicate sunt: (1) cont curent sau echivalente (inclusiv card); (2) depozit bancar sau echivalente; (3) fonduri de investiții sau echivalente, inclusiv fonduri private de pensii sau alte sisteme cu acumulare (se vor declara cele aferente anului fiscal anterior).

2. Plasamente, investiții directe și împrumuturi acordate, dacă valoarea de piață însumată a tuturor acestora depășește 5.000 de euro

NOTĂ:

Se vor declara inclusiv investițiile și participările în străinătate.

Tipul	Număr de titluri/cota de participare	Valoarea în moneda locală

*Categoriile indicate sunt: (1) hârtii de valoare deținute (titluri de stat, certificate, obligațiuni); (2) acțiuni sau părți sociale în societăți comerciale; (3) împrumuturi acordate în nume personal.

3. Alte active producătoare de venituri nete, care însumate depășesc echivalentul a 5.000 de euro pe an:

NOTĂ:
Se vor declara inclusiv cele aflate în străinătate.

V. Datorii

Debite, ipoteci, garanții emise în beneficiul unui terț, bunuri achiziționate în sistem leasing și alte asemenea bunuri, dacă valoarea însumată a tuturor acestora depășește 5.000 de euro

NOTĂ:
Se vor declara inclusiv pasivele financiare acumulate în străinătate.

Tipul datoriilor	Perioada în anul	Scadență	Valoare
CREȘTE BANCA ROMANEȘCA	2017	11/11/2017	55000.

VI. Cadouri, servicii sau avantaje primite gratuit sau subvenționate față de valoarea de piață, din partea unor persoane, organizații, societăți comerciale, regii autonome, companii/societăți naționale sau instituții publice românești sau străine, inclusiv burse, credite, garanții, decontări de cheltuieli, altele decât cele ale angajatorului, a căror valoare individuală depășește 500 de euro*

Categorie	Beneficiar	Descrierea cadoului, serviciului sau avantajului	Valoarea anuală
1.1. Titular			
1.2. Soț/soție			
1.3. Copii			

*Se exceptează de la declarare cadourile și tratațiile uzuale primite din partea rudelor de gradul I și al II-lea.

VII. Venituri ale declarantului și ale membrilor săi de familie, realizate în ultimul an fiscal încheiat (potrivit art. 41 din Legea nr. 571/2003 privind Codul fiscal, cu modificările și completările ulterioare)

NOTĂ:

Se vor declara inclusiv veniturile provenite din străinătate.

	Numele venitorului numele, adresa	Sursa veniturii	Cantitate/suma
1. Venituri din salarii			
1.1. Titular	CAS. IALOMITA	IALOMITA	5571
1.2. Soț/soție			
1.3. Copii			
2. Venituri din activități independente			
2.1. Titular			
2.2. Soț/soție			
3. Venituri din cedarea folosinței bunurilor			
3.1. Titular			
3.2. Soț/soție			
4. Venituri din investiții			
4.1. Titular			
4.2. Soț/soție			
5. Venituri din pensii			
5.1. Titular			
5.2. Soț/soție	CASA DE PENSII	PENSII	10800.
6. Venituri din activități agricole			
6.1. Titular			
6.2. Soț/soție			

Categorie venituri	Sursa venitului Nume, adresa	Serviciul prestat/obiectul generator de venit	Venitul anual brut
7. Venituri din premii și din jocuri de noroc			
7.1. Titular			
7.2. Soț/soție			
7.3. Copii			
8. Venituri din alte surse			
8.1. Titular			
8.2. Soț/soție			
8.3. Copii			

Prezenta declarație constituie act public și răspund potrivit legii penale pentru inexactitatea sau caracterul incomplet al datelor menționate.

Data completării

13.05.2011

Semnătura

U

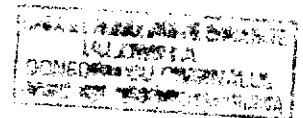

DECLARAȚIE DE INTERESE

Subsemnatul/Subsemnata, **ILIE GHIDRGHITA**, având funcția
de **CONSILIER SUPERIOR** la **CASA DE ASIGURARI DE SANATATE**
IALOMITIA, domiciliu

cunoscând prevederile art. 292 din Codul penal privind falsul în declarații, declar pe propria răspundere:

Unitatea - denumirea și adresa -	Calitatea deținută	Nr. de părți sociale sau de acțiuni	Valoarea totală a părților sociale și/sau a acțiunilor
1.1.....			

Unitatea - denumirea și adresa -	Calitatea deținută	Valoarea beneficiilor
2.1.....		

3.1.....	MEMBRU DE FAMILIE	CASA IALOMITIA

4.1.....		

5. Că nu a avut încheiate acte de asistență juridică, consultanță juridică, consultanță și civile, obținute ori aflate în derulare în timpul exercitării funcțiilor, mandatelor sau demnităților publice finanțate de la bugetul de stat, al bugetului fondurilor externe ori încheiate cu societăți comerciale cu capital de stat sau unde statul este

5.1 Beneficiarul de contract: numele, prenumele/denumirea și adresa	Instituția contractantă: denumirea și adresa	Procedura prin care a fost încredințat contractul	Tipul contractului	Data încheierii contractului	Durata contractului	Valoarea totală a contractului
Titular						
Soț/soție						
Rude de gradul I*1) ale titularului						
Societăți comerciale/ Persoană fizică autorizată/ Asociații familiale/ Cabinete individuale, cabinete asociate, societăți civile profesionale sau societăți civile profesionale cu răspundere limitată care desfășoară profesia de avocat/ Organizații neguvernamentale/ Fundații/ Asociații ²⁾						

1) Prin rude de gradul I se înțelege părinți pe linie ascendentă și copii pe linie descendentă.

2) Se vor declara numele, denumirea și adresa beneficiarului de contract unde, prin calitatea deținută, titularul, soțul/soția și rudele de gradul I obțin contracte, așa cum sunt definite la punctul 5. Nu se declară contractele societăților comerciale pe acțiuni la care declarantul împreună cu soțul/soția și rudele de gradul I dețin mai puțin de 5 % din capitalul social al societății, indiferent de modul de dobândire a acțiunilor.

Prezenta declarație constituie act public și răspund potrivit legii penale pentru inexactitatea sau caracterul incomplet al datelor menționate.

Data completării
13.01.2018

Sen ra

