

DECLARAȚIE DE AVERE

Subsemnatul/Subsemnata, CHIREA LUMINIȚA, având funcția
de CONS. SUPERIOR la CAS IALOMITA,
domiciliul SLOBOZIA; S

cunoscând prevederile art. 292 din Codul penal privind falsul în declarații, declar pe proprie răspundere
că împreună cu familia¹⁾ dețin următoarele:

*1) Prin familie se înțelege soțul/soția și copiii aflați în întreținerea acestora.

I. Bunuri imobile

1. Terenuri

NOTĂ:

Se vor declara inclusiv cele aflate în alte țări.

Categoria	Cantitate	Anul dobândirii	Suprafața	Cota-parte	Modul de dobândire	Titular ²⁾
COM. SPANTOV JUD. CALĂRAȘI	3	2017	6500 MP	50%	MOSTENIRE	CHIREA VAȘILE
SLOBOZIA NOUA JUD. IALOMITA	5	2016	1000 MP	50%	CUMPĂRARE	CHIREA VAȘILE

* Categoriile indicate sunt: (1) agricol; (2) forestier; (3) intravilan; (4) luciu de apă; (5) alte categorii de terenuri extravilane, dacă se află în circuitul civil.

*2) La "Titular" se menționează, în cazul bunurilor proprii, numele proprietarului (titularul, soțul/soția, copilul), iar în cazul bunurilor în coproprietate, cota-parte și numele coproprietarilor.

2. Clădiri

NOTĂ:

Se vor declara inclusiv cele aflate în alte țări.

Categoria	Cantitate	Anul dobândirii	Suprafața	Cota-parte	Modul de dobândire	Titular ²⁾
	1	1991	69,49	50%	CUMPĂRARE	CHIREA VAȘILE

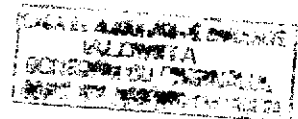

* Categoriile indicate sunt: (1) apartament; (2) casă de locuit; (3) casă de vacanță; (4) spații comerciale/de producție.

*2) La "Titular" se menționează, în cazul bunurilor proprii, numele proprietarului (titularul, soțul/soția, copilul), iar în cazul bunurilor în coproprietate, cota-parte și numele coproprietarilor.

II. Bunuri mobile

1. Autovehicule/autoturisme, tractoare, mașini agricole, șalupe, iahturi și alte mijloace de transport care sunt supuse înmatriculării, potrivit legii

Tipul bunului	Model	Nr. de bucat	Anul de fabricație	Modul de dobândire
AUTOTURISM	DACIA 1310	1	1997	CUMPARARE
AUTOTURISM	OPEL CORSA	1	2017	CUMPARARE

2. Bunuri sub formă de metale prețioase, bijuterii, obiecte de artă și de cult, colecții de artă și numismatică, obiecte care fac parte din patrimoniul cultural național sau universal, a căror valoare însumată depășește 5.000 de euro

NOTĂ:

Se vor menționa toate bunurile aflate în proprietate, indiferent dacă ele se află sau nu pe teritoriul României la momentul declarării.

Tipul bunului	Descriere	Valoare

III. Bunuri mobile, a căror valoare depășește 3.000 de euro fiecare, și bunuri imobile înstrăinate în ultimele 12 luni

Tipul bunului	Descriere	Valoare

IV. Active financiare

1. Conturi și depozite bancare, fonduri de investiții, forme echivalente de economisire și investire, inclusiv cardurile de credit, dacă valoarea însumată a tuturor acestora depășește 5.000 de euro

NOTĂ:

Se vor declara inclusiv cele aflate în bănci sau instituții financiare din străinătate.

Titlu	Tipul	Valuta	Descriere anul	Suma
STR MAREI BICARD RHIFFEISEN BANK SLOBOZIA	1	EUR	2017	19 335

*Categoriile indicate sunt: (1) cont curent sau echivalente (inclusiv card); (2) depozit bancar sau echivalente; (3) fonduri de investiții sau echivalente, inclusiv fonduri private de pensii sau alte sisteme cu acumulare (se vor declara cele aferente anului fiscal anterior).

2. Plasamente, investiții directe și împrumuturi acordate, dacă valoarea de piață însumată a tuturor acestora depășește 5.000 de euro

NOTĂ:

Se vor declara inclusiv investițiile și participările în străinătate.

Titlu	Tipul	Valoarea estimată la data raportării	Valoarea declarată la zi

*Categoriile indicate sunt: (1) hârtii de valoare deținute (titluri de stat, certificate, obligațiuni); (2) acțiuni sau părți sociale în societăți comerciale; (3) împrumuturi acordate în nume personal.

3. Alte active producătoare de venituri nete, care însumate depășesc echivalentul a 5.000 de euro pe an:

.....

.....

NOTĂ:

Se vor declara inclusiv cele aflate în străinătate.

V. Datorii

Debite, ipoteci, garanții emise în beneficiul unui terț, bunuri achiziționate în sistem leasing și alte asemenea bunuri, dacă valoarea însumată a tuturor acestora depășește 5.000 de euro

NOTĂ:

Se vor declara inclusiv pasivele financiare acumulate în străinătate.

	În România, în anul	Străinătate	Total

VI. Cadouri, servicii sau avantaje primite gratuit sau subvenționate față de valoarea de piață, din partea unor persoane, organizații, societăți comerciale, regii autonome, companii/societăți naționale sau instituții publice românești sau străine, inclusiv burse, credite, garanții, decontări de cheltuieli, altele decât cele ale angajatorului, a căror valoare individuală depășește 500 de euro*

	În România, în anul	Străinătate	Total
1.1. Titular			
1.2. Soț/soție			
1.3. Copii			

*Se exceptează de la declarare cadourile și tratațiile uzuale primite din partea rudelor de gradul I și al II-lea.

VII. Venituri ale declarantului și ale membrilor săi de familie, realizate în ultimul an fiscal încheiat (potrivit art. 41 din Legea nr. 571/2003 privind Codul fiscal, cu modificările și completările ulterioare)

NOTĂ:

Se vor declara inclusiv veniturile provenite din străinătate.

Categorie venitor		Categorie venitor		Categorie venitor	
Nume, prenume, adresă		Categorie venitor		Categorie venitor	
1. Venituri din salarii					
1.1. Titular					
CHI REA LUMINITA	SALARIU	Activ CAS. IALOMITA		54214	RON
1.2. Soț/soție					
1.3. Copii					
2. Venituri din activități independente					
2.1. Titular					
2.2. Soț/soție					
3. Venituri din cedarea folosinței bunurilor					
3.1. Titular					
3.2. Soț/soție					
4. Venituri din investiții					
4.1. Titular					
4.2. Soț/soție					
5. Venituri din pensii					
5.1. Titular					
CHIREA JARILE	PENSIE	PENSIONAR		24.000	RON
5.2. Soț/soție					
6. Venituri din activități agricole					
6.1. Titular					
6.2. Soț/soție					

Tipul de venit / venitor	Sursa venitului, Nume, adresa	Serviciul prestator / beneficiar de venit	Valoarea veniturii
7. Venituri din premii și din jocuri de noroc			
7.1. Titular			
7.2. Soț/soție			
7.3. Copii	/	/	/
8. Venituri din alte surse			
8.1. Titular			
8.2. Soț/soție	/	/	/
8.3. Copii			

Prezenta declarație constituie act public și răspund potrivit legii penale pentru inexactitatea sau caracterul incomplet al datelor menționate.

Data completării
 ...06.06.2018

Semnătura

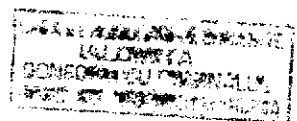

5.1 Beneficiarul de contract: numele, prenumele/denumirea și adresa	Instituția contractantă: denumirea și adresa	Procedura prin care a fost încredințat contractul	Tipul contractului	Data încheierii contractului	Durata contractului	Valoarea totală a contractului
Titular						
Soț/soție						
Rude de gradul I*1) ale titularului						
Societăți comerciale/ Persoană fizică autorizată/ Asociații familiale/ Cabinete individuale, cabinete asociate, societăți civile profesionale sau societăți civile profesionale cu răspundere limitată care desfășoară profesia de avocat/ Organizații neguvernamentale/ Fundații/ Asociații ²⁾						

1) Prin rude de gradul I se înțelege părinți pe linie ascendentă și copii pe linie descendentă.

2) Se vor declara numele, denumirea și adresa beneficiarului de contract unde, prin calitatea deținută, titularul, soțul/soția și rudele de gradul I obțin contracte, așa cum sunt definite la punctul 5. Nu se declară contractele societăților comerciale pe acțiuni la care declarantul împreună cu soțul/soția și rudele de gradul I dețin mai puțin de 5 % din capitalul social al societății, indiferent de modul de dobândire a acțiunilor.

Prezenta declarație constituie act public și răspund potrivit legii penale pentru inexactitatea sau caracterul incomplet al datelor menționate.

Data completării
06.06.2018

Semnătura

.....

